



Circolare n. 6 del 21/11/2022

Iscrizioni Scuola dell'Infanzia 2023/2024

Ai Genitori dei bambini che **potrebbero iniziare** a frequentare la Scuola dell'infanzia dall'anno scolastico 2023/2024

1 Tempi e modalità delle iscrizioni

La domanda di iscrizione, redatta sul modulo allegato alla presente circolare, va compilata e riconsegnata alla Segreteria della scuola **da lunedì 9 gennaio a venerdì 27 gennaio 2023 (lunedì, mercoledì, giovedì, venerdì dalle 9.00 alle 12.00 e martedì dalle 15.00 alle 18.00).**

Si ricorda che i bambini per essere ammessi dovranno essere in regola con gli obblighi vaccinali previsti dalla normativa vigente.

2 Calendario ed orario

La scuola dell'infanzia accoglie i bambini dall'inizio di settembre di ogni anno fino alla fine di giugno dell'anno successivo (quindi per dieci mesi).

Nel mese di luglio viene organizzato il Centro estivo per il quale verranno in seguito comunicate modalità di iscrizione, costi e contenuti.

È prevista la chiusura per tutto il mese di agosto e nei periodi di vacanza o di festività che verranno definiti annualmente nel calendario scolastico consultabile dalle famiglie nel mese di settembre sul sito della scuola ed affisso sulle bacheche delle singole sezioni.

La scuola dell'infanzia è aperta nei giorni feriali dal lunedì al venerdì, secondo scaglioni di orari compresi tra le 7,30 e le 18,00, nell'articolazione indicata precedentemente con i servizi integrativi.

L'orario normale attualmente in vigore – dettato dalle indicazioni vigenti sulle misure di contenimento anti covid – prevede l'ingresso dalle ore 8,30 alle 9,00 e l'uscita antimeridiana dalle 13.15 alle 13.30 e quella ordinaria dalle ore 15,30 alle 15,45).

3 Ammissione e inserimento

Alla Scuola dell'infanzia possono essere iscritti i bambini che avranno compiuto i tre anni entro il **31 dicembre 2023** e anche - ma solo se ci sono posti disponibili - entro il **30 aprile 2024**.

Quando il numero delle domande supera il numero dei posti disponibili viene composta una graduatoria secondo i seguenti criteri in ordine di importanza: bambini residenti che hanno frequentato la scuola dell'infanzia nell'anno precedente, bambini residenti che hanno frequentato il nido l'anno precedente, bambini segnalati dal servizio socioassistenziale comunale, bambini residenti privi dei genitori, bambini residenti con un genitore unico e che lavora, bambini residenti i cui genitori abbiano da accudire un familiare disabile, bambini residenti i cui genitori lavorino entrambi, bambini residenti con fratelli che frequentano la scuola dell'infanzia o il nido, bambini residenti, bambini non residenti che hanno frequentato il nido, bambini non residenti.

Al momento dell'iscrizione i genitori devono necessariamente **firmare entrambi il modulo di iscrizione** e devono **segnalare eventuali situazioni di disagio o di difficoltà del bambino** così che sia possibile attivare tutti i supporti adeguati.

Per i bambini nuovi iscritti, la conferma dell'ammissione verrà comunicata per iscritto, via mail, alla famiglia entro il mese di marzo.

4 Quota di iscrizione | Retta di frequenza

La *quota di iscrizione* per l'anno scolastico 2023/2024 è di **60,00 Euro** e va versata con bonifico bancario e allegata copia alla domanda di iscrizione che dovrà essere riconsegnata presso la segreteria della scuola dal 9 al 27 gennaio (lunedì, mercoledì, giovedì, venerdì dalle 9.00 alle 12.00 e martedì dalle 15.00 alle 18.00).

Nel caso non sia possibile dare corso all'iscrizione (per esempio per mancanza di posti oppure per insolvenza di rette arretrate) la quota di iscrizione viene restituita.

La *retta di frequenza mensile alla Scuola dell'Infanzia* per l'anno scolastico 2023/2024 è fissata in **270,00 Euro** per i residenti nel Comune di Rodengo Saiano e in **300,00 Euro** per i non residenti e dovrà essere corrisposta entro e non oltre il 10 del mese corrente.

La retta di frequenza mensile e la quota di iscrizione sono una somma fissa che viene calcolata e stabilita annualmente dal Consiglio di Amministrazione dell'Ente, rispetto ai costi complessivi del servizio ed è, quindi, *indipendente da eventuali giorni di assenza, dal periodo di inserimento o dai periodi di vacanza*.

Solo se si verificano assenze prolungate per malattia (almeno due settimane consecutive) è possibile presentare una domanda di rimborso opportunamente documentata.

Il rimborso è pari al **20%** della retta effettivamente pagata dal genitore, corrispondente al periodo di assenza.

Nel caso venisse deciso *di sospendere o interrompere la frequenza del bambino alla scuola*, i genitori sono tenuti al pagamento di una somma pari al 25% degli importi

corrispondenti alle rette residue intere (al lordo del contributo comunale), da pagare per i restanti mesi fino alla fine dell'anno scolastico.

L'esonero dal pagamento di tale "penale" è previsto solo nei casi in cui il ritiro avvenisse per ragioni di ordine familiare o sanitario che effettivamente rendano impossibile la prosecuzione della frequenza.

La retta di frequenza deve essere versata mensilmente, entro il giorno 10 di ogni mese mediante **bonifico** sul CC bancario della scuola, aperto presso la filiale del **Banco BPM s.p.a. di Rodengo Saiano** (Coordinate bancarie IBAN: IT 31 K 05034 55110 000000009193).

Si ricorda che in segreteria non vengono accettati pagamenti in contanti.

Nel caso siano iscritti alla scuola **due fratelli e la famiglia non riceva l'eventuale contributo comunale**, si applica *una riduzione del 20% sulla retta dell'infanzia*.

In presenza di più di due bambini nello stesso nucleo familiare il consiglio di amministrazione valuterà il singolo caso.

I casi più gravi di inosservanza del regolamento e/o il mancato/ritardato pagamento della retta costituiscono grave motivo di inadempienza e, quindi, comportano la sospensione/cessazione della frequenza.

Si ricorda che l'iscrizione è annuale e prevede pagamenti rateali mensili; in caso di interruzione del servizio per cause non imputabili alla scuola e/o di forza maggiore, verrà richiesta una quota della retta mensile tale da coprire i costi fissi che la scuola deve comunque sostenere.

5 Servizi integrativi

L'iscrizione ai servizi integrativi va effettuata contestualmente all'iscrizione, compilando l'apposito modulo.

I canoni dovranno esser saldati con le medesime modalità e termini della retta di frequenza scelte dalla singola famiglia.

		Q.TA MENISLE	COSTO ORARIO
Entrata anticipata intera	dalle 07.30 alle 08.30	45,00€	1.75€
Uscita posticipata intera	dalle 15.30 alle 18.00	85,00€	2,00€
Uscita posticipata breve	dalle 15.30 alle 17.00	60,00€	2.50€

Se vengono richiesti due servizi, l'importo complessivo viene ridotto del **10%**.

I servizi integrativi saranno confermati contestualmente all'accettazione della domanda di iscrizione e solo se sarà compatibile con l'organizzazione del servizio.

Nel caso i servizi integrativi fossero richiesti per due o più fratelli, si applicano i meccanismi di sconto previsti per la retta.

6 Informazioni & Contatti

Tutti i moduli relativi all'iscrizione (richiesta di iscrizione, domanda per i servizi integrativi, informativa per il trattamento dei dati personali, tutela della privacy,) dovranno essere riconsegnati presso la segreteria della scuola da lunedì 9 a venerdì 27 gennaio (lunedì, mercoledì, giovedì, venerdì dalle 9.00 alle 12.00 e martedì dalle 15.00 alle 18.00).

Telefonando dal lunedì al venerdì, dalle 9.00 alle 12.00, allo **030.6810980** si potranno ottenere tutte le informazioni relative alla frequenza, all'iscrizione ed alle attività educative del servizio, visionabili anche sul sito della scuola. (www.scuolafenaroli.it).

Eventuali richieste di carattere straordinario, vanno indirizzate, in forma scritta, tramite la Segreteria, al Consiglio di Amministrazione della Scuola dell'Infanzia, oppure via mail all'indirizzo segreteria@scuolafenaroli.it mettendo come oggetto: "Per il Consiglio di Amministrazione"

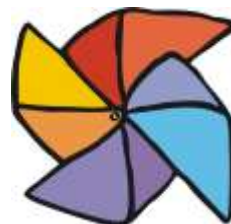

La Segreteria